



PROIECT
DE
HOTĂRÂRE

privind atestarea apartenenței la domeniul privat și domeniul public
al UAT oraș Bragadiru și înscrierea definitivă în cartea funciară în favoarea UAT oraș
Bragadiru, a imobilului- teren în suprafață de 3088 mp, situat în
orașul Bragadiru, T 34, P 437, județul Ilfov

Primarul orașului Bragadiru, județul Ilfov;

Având în vedere:

- a) Referatul de aprobare al domnului Lupulescu Gabriel – primarul orașului Bragadiru, județul Ilfov, înregistrat la numărul 4813/26.01.2026.
- b) Raportul de specialitate al Serviciului registrul agricol, cadastru, agricultură și spațiu locativ, înregistrat la numărul 4815/26.01.2026.
- c) Raportul comisiei de specialitate juridică și de disciplină a Consiliului Local al orașului Bragadiru, județul Ilfov.
- d) Raportul comisiei de specialitate pentru agricultură, activități economico-financiare, amenajarea teritoriului și urbanism și protecția mediului și turism din cadrul Consiliului Local al orașului Bragadiru, județul Ilfov;

În conformitate cu prevederile:

- a) art. 554, art. 555 alin. (1), art. 557 alin. (2), art. 863 lit. f) și art. 888 din Legea nr. 287/2009 privind Codul civil, republicată, cu modificările și completările ulterioare.
- b) art. 24 alin. (3) din Legea nr. 7/1996 a cadastrului și publicității imobiliare, republicată, cu modificările și completările ulterioare.
- c) Ordinul nr. 600/2023 pentru aprobarea Regulamentului de recepție și înscriere în evidențele de cadastru și carte funciară, cu modificările și completările ulterioare.
- d) art. 129 alin. (2) lit. c) și art. 286 alin. (4), art. 354 și art. 355 din Ordonanța de Urgență a Guvernului nr. 57/2019 privind Codul administrativ, cu modificările și completările ulterioare.
- e) art. 3, alin. (2) și Cap. IX, art. 80, art. 81 și art. 82 din Legea nr. 24/2000 privind normele de tehnică legislativă pentru elaborarea actelor normative, republicată, cu modificările și completările ulterioare.

În temeiul prevederilor art. 129 alin. (1) și art. 196 alin. (1) lit. b) din Ordonanța de Urgență a Guvernului nr. 57/2019 privind Codul administrativ, cu modificările și completările ulterioare;

CONSILIUL LOCAL AL ORAȘULUI BRAGADIRU
HOTĂRĂȘTE:

Art. 1. – (1) Se aprobă atestarea apartenenței la domeniul privat al UAT oraș Bragadiru,



ROMÂNIA
JUDEȚUL ILFOV
ORAȘUL BRAGADIRU
CONSILIUL LOCAL



județul Ilfov, a imobilului – teren suprafață de 3088 mp, situat în orașul Bragadiru, T 34, P 437, județul Ilfov, în vederea lărgirii străzii Ciocîrliei.

(2) Imobilul se identifică prin plan de amplasament și de delimitare, conform anexei 1, care face parte integrantă din prezenta hotărâre.

Art. 2. – (1) Se aprobă atestarea apartenenței la domeniul public al UAT oraș Bragadiru, județul Ilfov, a imobilului – teren suprafață de 3088 mp, situat în orașul Bragadiru, T 34, P 437, județul Ilfov, în vederea lărgirii străzii Ciocîrliei.

(2) Imobilul se identifică prin plan de amplasament și de delimitare, conform anexei 1, care face parte integrantă din prezenta hotărâre.

Art. 3. - Se aprobă înscrierea definitivă în cartea funciară în favoarea UAT oraș Bragadiru, a imobilului – teren menționat la art.1 și art. 2 din prezenta hotărâre.

Art. 4. – Direcția economică, va actualiza domeniul privat și public al orașului Bragadiru, județul Ilfov, potrivit prezentei hotărâri.

Art. 5. - Primarul orașului Bragadiru, județul Ilfov, prin direcțiile și serviciile de specialitate, va duce la îndeplinire prevederile prezentei hotărâri.

Art. 6. - Prezenta hotărâre se comunică, prin intermediul secretarului general al orașului Bragadiru, în termenul prevăzut de lege, primarului orașului Bragadiru, prefectului județului Ilfov, direcțiilor și serviciilor de specialitate din cadrul instituției și se aduce la cunoștință publică prin publicarea în Monitorul Oficial al orașului Bragadiru, la adresa <https://www.primariaorasbragadiru.ro>.

**PRIMAR,
GABRIEL LUPULESCU**

**AVIZAT
Secretar general U.A.T.
Veronica Ioniță**

Plan de amplasament si delimitare a imobilului
SCARA 1:1000

Anexa nr. 16

Nr. cadastral:	Suprafata masurata a imobilului (mp)	Adresa imobilului:
	3088mp	TARLA 34, PARCELA 437
Cartea Funciara nr.:		LOCALITATEA BRAGADIRU, JUDETUL ILFOV
		Unitate Administrativ Teritoriala (UAT)
		BRAGADIRU

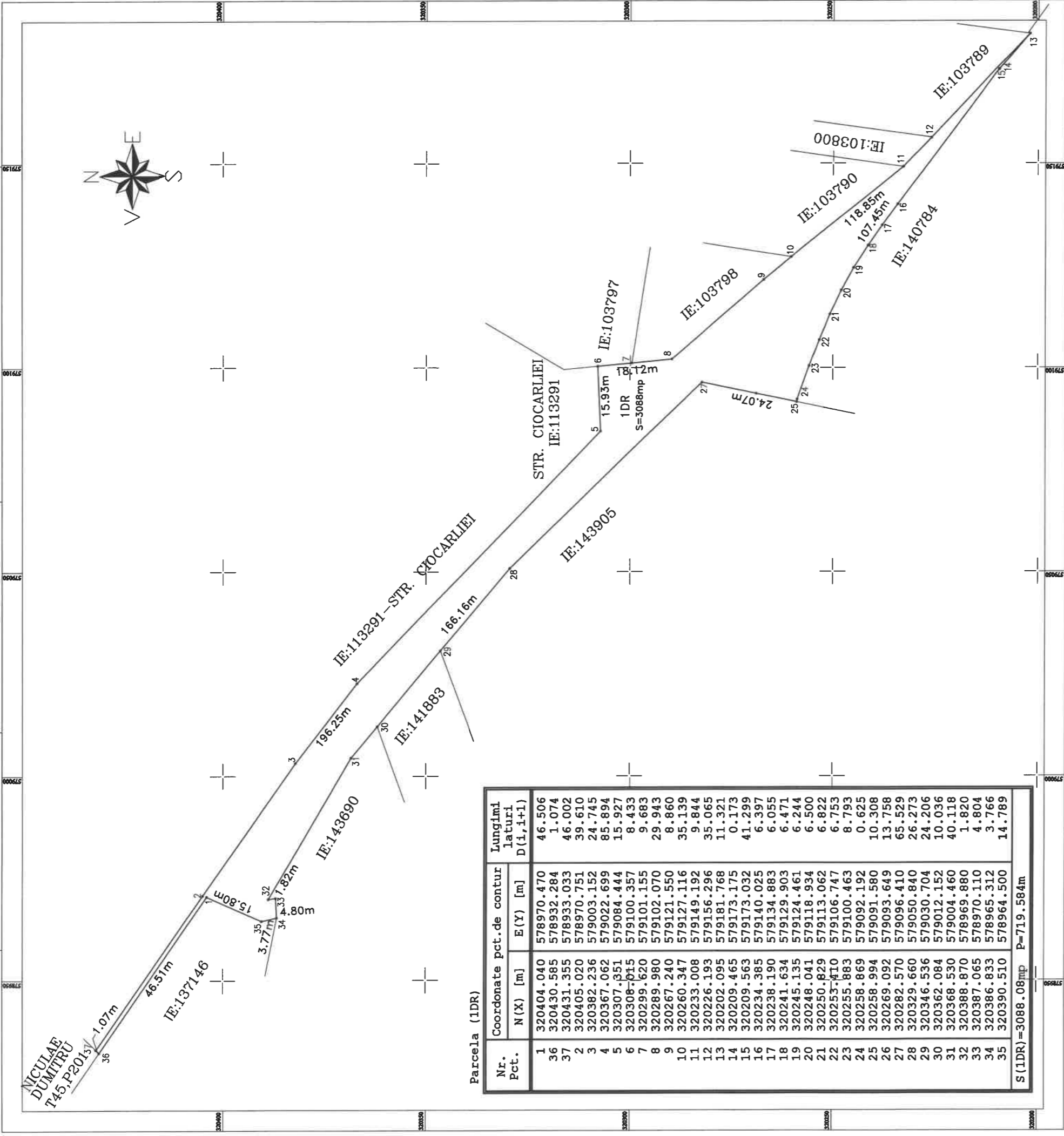

Parcela (1DR)

Nr. Pct.	Coordonate pct.de contur		Lungimi laturi D(i, i+1)
	N(X) [m]	E(Y) [m]	
1	320404.040	578970.470	46.506
36	320430.585	578932.284	1.074
37	320431.355	578933.033	46.002
2	320405.020	578970.751	39.610
3	320382.236	579003.152	24.745
4	320367.062	579022.699	85.894
5	320307.851	579084.444	15.927
6	320308.015	579100.357	8.433
7	320299.620	579101.155	9.683
8	320289.980	579102.070	29.943
9	320267.240	579121.550	8.860
10	320260.347	579127.116	35.139
11	320233.008	579149.192	9.844
12	320226.193	579156.296	35.065
13	320202.095	579181.768	11.321
14	320209.465	579173.175	0.173
15	320209.563	579173.032	41.299
16	320234.385	579140.025	6.397
17	320238.190	579134.883	6.055
18	320241.634	579129.903	6.471
19	320245.135	579124.461	6.244
20	320248.041	579118.934	6.500
21	320250.829	579113.062	6.822
22	320253.410	579106.747	6.753
23	320255.883	579100.463	8.793
24	320258.869	579092.192	0.625
25	320258.994	579091.580	10.308
26	320269.092	579093.649	13.758
27	320282.570	579096.410	65.529
28	320329.660	579050.840	26.273
29	320346.536	579030.704	24.206
30	320362.084	579012.152	10.036
31	320368.530	579004.460	40.118
32	320388.870	578969.880	1.820
33	320387.065	578970.110	4.804
34	320386.833	578965.312	3.766
35	320390.510	578964.500	14.789
S(1DR)=3088.08mp P=719.584m			

A.Date referitoare la teren		
Nr. parcela	Categorie de folosinta	Suprafata (mp)
1	DR	3088
Total		3088
B.Date referitoare la constructii		
Cod	Destinatia	Suprafata construita la sol
		Mentiuni
TOTAL		Suprafata totala masurata a imobilului=3088mp Suprafata din act=3088mp
Executant, SC TEAM POPCAD SRL Seria RO-P-1 Nr.2152 ING. POP ROMANITA ADRIANA Seria RO-IF-1 Nr.0060 Confirma executarea masuratorilor la teren, corectitudinea intocmirii documentatiei cadastrale si corespondenta acesteia cu realitatea din teren Semnatuura Romanita- Adriana Pop Confirma introducerea imobilului in baza de date integrata si atribuirea numarului cadastral Inspector Semnatuura Data:		